Code : **9 07-- M5M**

Ventouse Plate Série 9 Ø 7MM

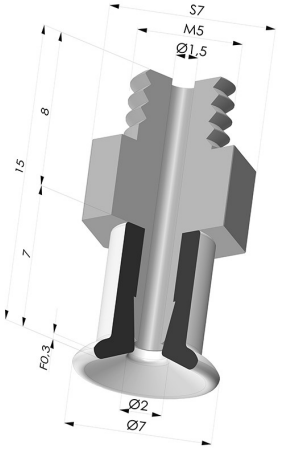

INFORMATIONS TECHNIQUES

Gamme :	Ventouse
Catégorie :	Plates
Série :	9
Hauteur (en mm) :	15
Forme :	Plate
Diamètre de lèvre de contact :	7 mm
Diamètre de fût intérieur :	M5
Nombre de soufflets :	0.5 Soufflet
Filetage :	M5
Force horizontale :	1.4 N
Force verticale :	0.7 N
Flèche :	0.3 mm

Déclinaisons:

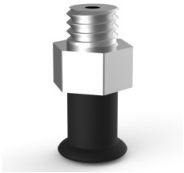

Référence déclinaison :
9 07NI M5M
- Couleur: Noir
- Dureté Shore: SH50
- Matière: Nitrile



Référence déclinaison :
9 07SLT M5M
- Couleur: Translucide certification alimentaire CE
- Dureté Shore: SH60
- Matière: Silicone



Référence déclinaison :
9 07SL M5M
- Couleur: Rouge certification alimentaire CE
- Dureté Shore: SH60
- Matière: Silicone

Guide des matières:

	Matière	Code	Résistance Températures C°	Souplesse	Résistance Abrasion	Résistance UV/Intempéries	Résistance huiles	Compatibilité Alimentaire	Test de migration
	Nitrile Noir (Shore SH50)	NI	-10/+80	✓	✓	✗	✓✓	✗	✗
	Silicone Translucide certification alimentaire CE (Shore SH60)	SLT	-60/+250	✓✓✓	✗	✓✓✓	✗	FDA **	✗
	Silicone Rouge certification alimentaire CE (Shore SH60)	SL	-60/+250	✓✓✓	✗	✓✓✓	✗	FDA **	A, B, D2

Les demandes d'attestations FDA et/ou CE se font IMPÉRATIVEMENT lors de la commande. Une demande ultérieure entraînera des frais supplémentaires. Afin de répondre aux attentes de nos clients industriels, NOVACOM dispose du plus grand panel de matières élastomères ou thermoplastiques. Nous pouvons également développer de nouvelles matières suivant un cahier des charges précis, afin de solutionner des applications spécifiques pour nos clients.

✓✓✓ Excellent | ✓✓ Bon | ✓ Faible | ✗ Mauvais | ✗✗ Non recommandé

*Possibilité de demande d'attestation FDA et/ou CE sur diverses références à la commande, nous consulter.

** Certification contact alimentaire : (CE) 1935/2004 - (FDA) 21 CFR 177.2600

*** Certification contact alimentaire : (CE) 10/2011 - (FDA) 21 CFR

Produits associés:

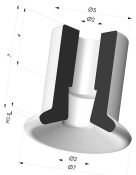

Ventouse Plate Série 9 Ø 7MM

Référence produit : 9 07-- A



Insert Démontable Mâle M5

Référence produit : 9PM5

E-mail: contact@novacom-vide.com
Z.A. de Sars et Rosières - 30, rue de l'épau - 59230 ROSULT - France
Tél. : +33 (0)3 27 30 53 53
Numéro de TVA : FR57 381 120 484