

INFORMAÇÕES TÉCNICAS

Altura (em mm) : 14
Categoria : Com fole
diâmetro do cano interno : 5 mm
diâmetro do lábio de contato : 6,5 mm
Faixa : ventosa
Força horizontal : 1,5 N
Força vertical : 0,7 N
Forma : 2.5 Foles
Massa : 0,50 g
Número de foles : 2.5 Foles
Série : 2
Seta : 4 mm
Volume : 0,07 cm³

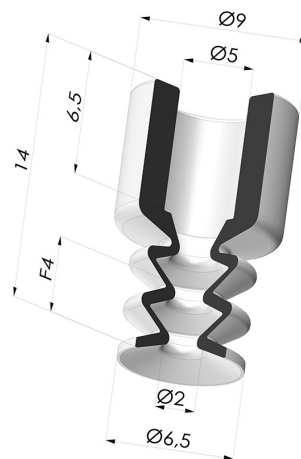

Opções:



Referência da variação:

2 07MNT A

- Cor: Bordéus
- Dureza da costa: SH60
- Matéria: Material não manchante



Referência da variação:

2 07PU A

- Cor: Azul
- Dureza da costa: SH60
- Matéria: Poliuretano



Referência da variação:

2 07SLT A

- Cor: Translúcido com certificação CE para contato com alimentos
- Dureza da costa: SH60
- Matéria: Silicone



Referência da variação:

2 07SL A

- Cor: Vermelho vivo certificado CE para contato com alimentos
- Dureza da costa: SH60
- Matéria: Silicone

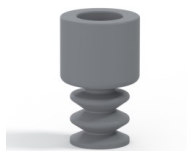

Referência da variação:

2 07NR A

- Cor: Cinza
- Dureza da costa: SH50
- Matéria: Borracha natural



Referência da variação:

2 07NI A

- Cor: Preto
- Dureza da costa: SH50
- Matéria: Nitrila

Guia de materiais:

	Material	Código	Resistência à temperatura (°C)	Flexibilidade	Resistência à abrasão	Resistência UV/Intempéries	Resistência a óleos	Compatibilidade alimentar	Teste de migração
	Material não manchante Bordéus	MNT	-20/+160	✓	✓	✓✓✓	✓✓✓	✗	✗
	Poliuretano Azul	PU	-20/+80	✓	✓✓✓	✓✓	✓✓	✗	✗
	Silicone Translúcido com certificação CE para contato com alimentos	SLT	-60/+250	✓✓✓	✗	✓✓✓	✗	FDA ☞☞	✗

	Silicone Vermelho vivo certificado CE para contato com alimentos	SLRV	-60/+250	✓✓✓	✗	✓✓✓	✗	FDA ☞☞	A, B, D2
	Borracha natural Cinza	NR	-20/+70	✓✓✓	✓✓	✗✗	✗✗	✗	✗
	Nitrila Preto	NI	-10/+80	✓	✓	✗	✓✓	✗	✗

Os pedidos de certificados FDA e/ou CE devem ser efetuados OBRIGATORIAMENTE no momento da encomenda. Um pedido posterior implicará custos adicionais. Para responder às expectativas dos nossos clientes industriais, a NOVACOM dispõe do maior leque de materiais elastoméricos ou termoplásticos. Também podemos desenvolver novos materiais segundo um caderno de encargos preciso, a fim de resolver aplicações específicas para os nossos clientes.

✓✓✓ Excelente | ✓✓ Bom | ✓ Fraca | ✗ Má | ✗✗ Não recomendado

*Possibilidade de solicitar certificado FDA e/ou CE em diversas referências no momento da encomenda; consulte-nos.

** Certificação de contacto alimentar: (CE) 1935/2004 - (FDA) 21 CFR 177.2600

*** Certificação de contacto alimentar: (CE) 10/2011 - (FDA) 21 CFR

Produtos relacionados:



Inserto removível macho G1/4"
Referência do produto: C



Adaptador - Fêmea G1/4" - Fêmea M6
Referência do produto: F14F6



Inserto removível macho G1/8"
Referência do produto: G



Adaptador - Macho 1/4G - Fêmea M6
Referência do produto: M14F6



Inserto macho removível M6
Referência do produto: M6C